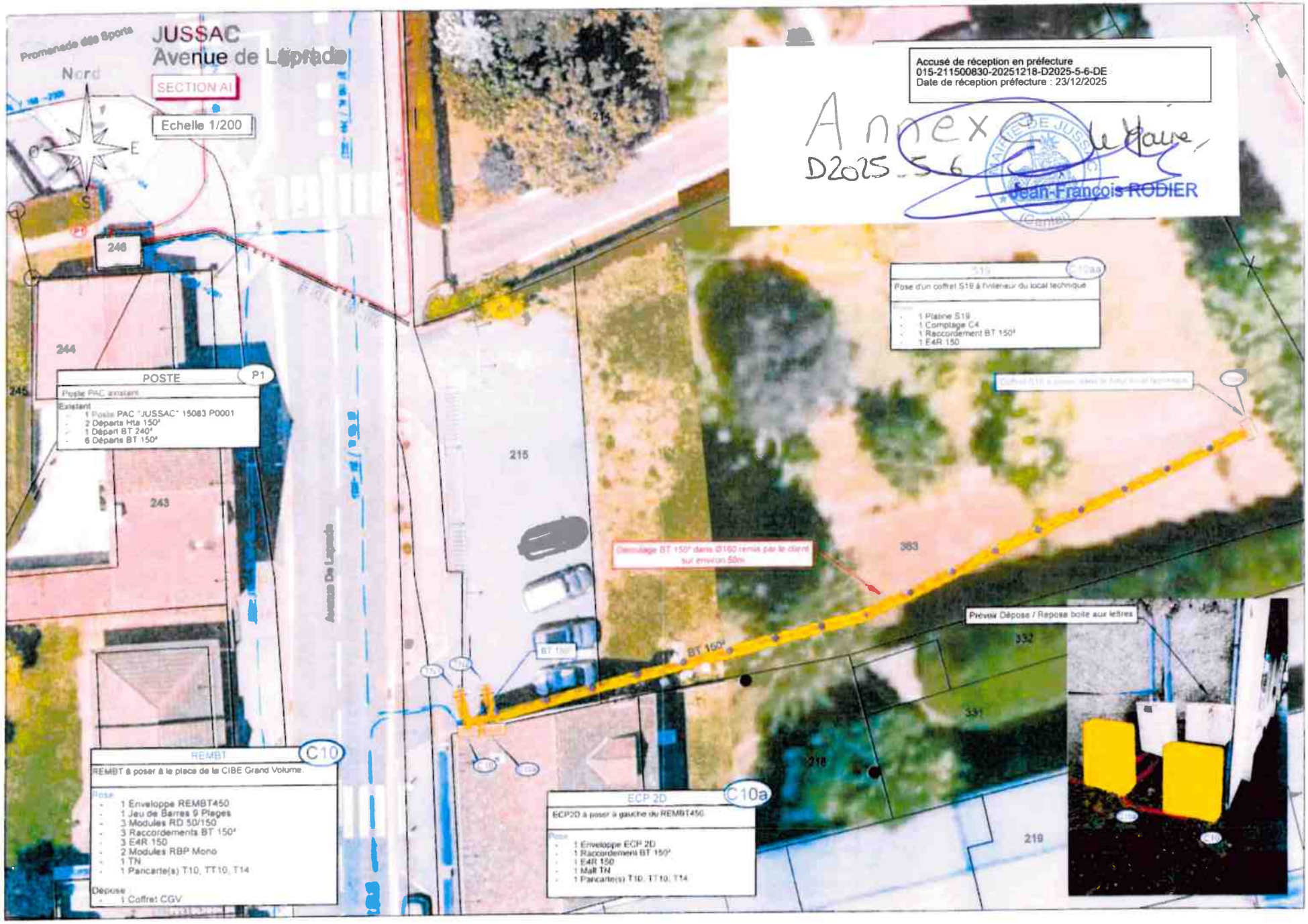
JUSSAC
Avenue de Lapradde
Promenade des Sports
Nord
SECTION AI
Echelle 1/200
Accusé de réception en préfecture
015-211500830-20251218-D2025-5-6-DE
Date de réception préfecture : 23/12/2025
Annexe 1 de la D2025 5 6
Jean-François RODIER
246
244
245
243
215
214
383
332
331
218
219
Avenue De Lapradde
POSTE
P1
Poste PAC existant
Existant
- 1 Poste PAC "JUSSAC" 15083 P0001
- 2 Départs Hta 150²
- 1 Départ BT 240²
- 6 Départs BT 150²
S19
C10aa
Pose d'un coffret S19 à l'intérieur du local technique
- 1 Platine S19
- 1 Comptage C4
- 1 Raccordement BT 150²
- 1 E4R 150
Coffret S19 à poser dans le local technique
Dérouiage BT 150² dans Ø160 remis par le client sur environ 50m
BT 150²
Prévoir Dépose / Repose boite aux lettres
REMBT
C10
REMBT à poser à la place de la CIBE Grand Volume.
Pose
- 1 Enveloppe REMBT450
- 1 Jeu de Barres 9 Pleges
- 3 Modules RD 50/150
- 3 Raccordements BT 150²
- 3 E4R 150
- 2 Modules RBP Mono
- 1 TN
- 1 Pancarte(s) T10, TT10, T14
Dépose
- 1 Coffret CGV
ECP 2D
C10a
ECP2D à poser à gauche du REMBT450
Pose
- 1 Enveloppe ECP 2D
- 1 Raccordement BT 150²
- 1 E4R 150
- 1 Mall TN
- 1 Pancarte(s) T10, TT10, T14